

BICHOS IMAGINÁRIOS

2º ANO

Juliana, Mayra e Laura

2011

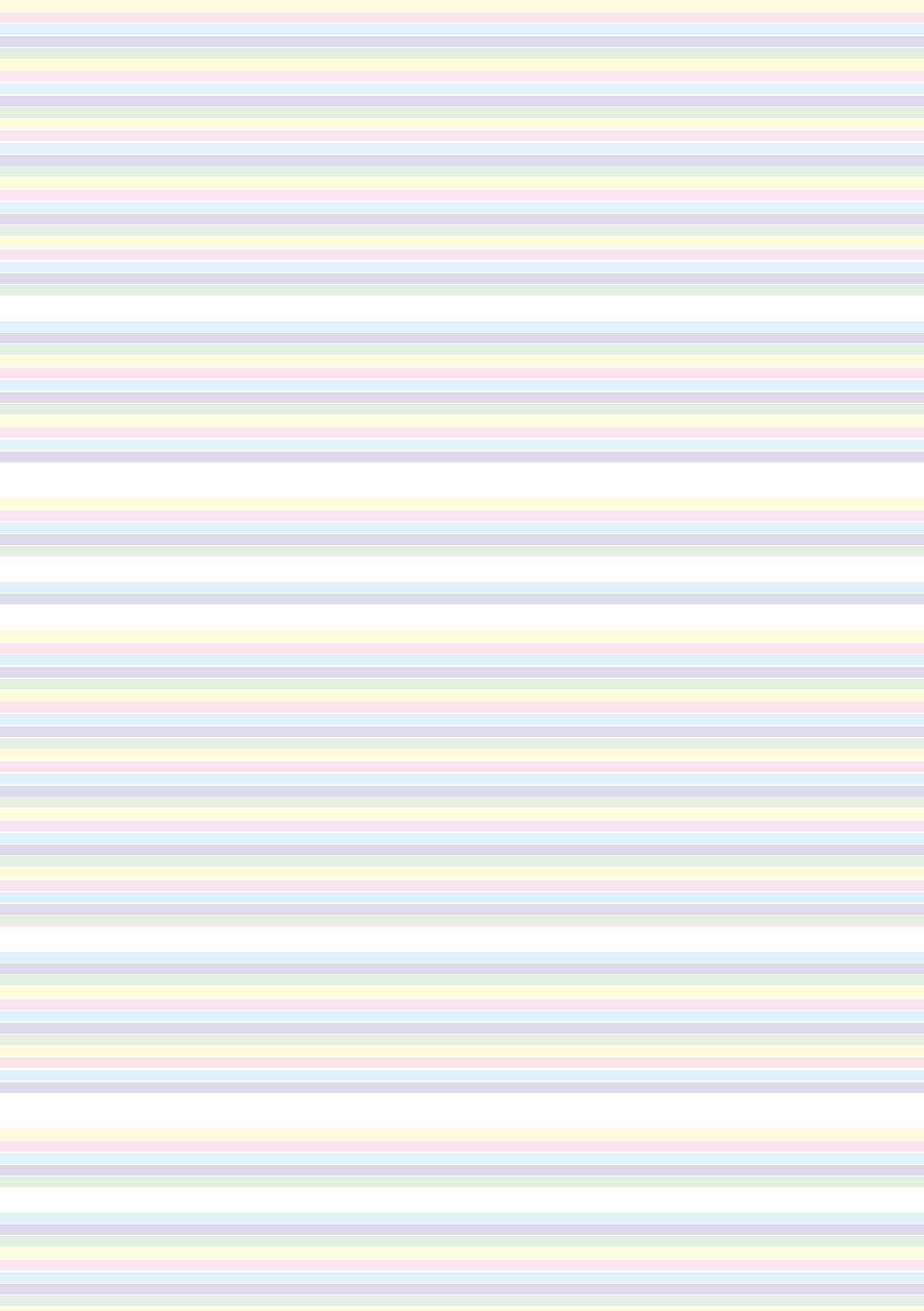

COMO TUDO COMEÇOU

LEMOS VÁRIOS LIVROS DO PABLO BERNASCONI E UM DELES ERA O LIVRO “ZOO DE JOAQUIM”. USAMOS A IDÉIA DO LIVRO PARA FAZER OS NOSSOS BICHOS IMAGINÁRIOS. COMEÇAMOS FAZENDO O DESENHO DO NOSSO BICHO IMAGINÁRIO, TROUXEMOS ALGUMAS SUCATAS DE CASA, PEGAMOS OUTRAS NA OFICINA E COMEÇAMOS A MONTAR O BICHO. ALGUMAS CRIANÇAS TRABALHARAM SOZINHAS E OUTRAS EM DUPLAS.

DEU MUITO TRABALHO, MAS VALEU A PENA!!!!

FIZEMOS UMA FICHA INFORMATIVA. COM OS HÁBITOS DE COMPORTAMENTO, AS COMIDAS E BEBIDAS PREFERIDAS E OS LUGARES ONDE ELES VIVEM. TRABALHAMOS NA SALA DE AULA, NA OFICINA E DEMOROU UM POUCO PARA OS TRABALHOS SECAREM, PARA PODERMOS LEVAR PARA CASA. QUANDO FICOU PRONTO, TIRAMOS MUITAS FOTOS!!!

ESTE LIVRO TEM AS INFORMAÇÕES DOS NOSSOS BICHOS. ESPERAMOS QUE VOCÊS GOSTEM E FIQUEM ORGULHOSOS DA GENTE.

UM BEIJO E UM QUEIJO.

2º ANO

JU, MAYRA, LAURA

Texto produzido coletivamente pelos alunos do 2º ano.

As fichas informativas, produzidas pelas crianças, passaram por revisão ortográfica, para que pudessem ser consultadas. Nos relatos individuais, a revisão foi parcial e respeitou a possibilidade de cada criança, de forma a garantir a compreensão do texto.

ONSIGATI

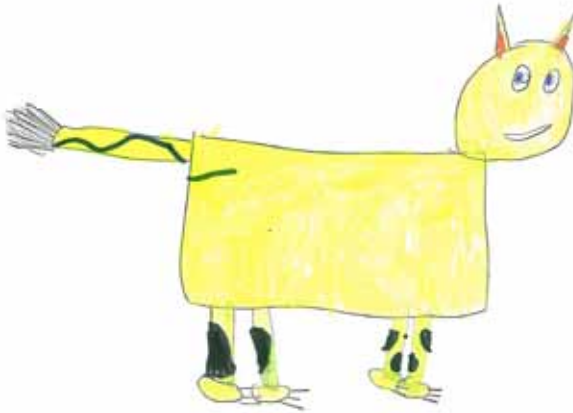

“

GOSTEI MUMTO DE TABALHAR E FASERA
CONTRUSÃO E OUVIR A ISTORAIE PINTAR

”

CAROLINA



NOME: ONSIGATI

CARACTERÍSTICAS FÍSICAS: RABO DE LEÃO, CORPO DE ONÇA E BIGODE DE GATO

CARACTERÍSTICAS DE COMPORTAMENTO: BRAVA

LUGAR ONDE VIVE: NA SELVA E NO MATO

COMIDA E BEBIDA PREFERIDA: CARNE E ÁGUA

OBJETO MÁGICO OU OBJETO DA SORTE: COLAR MÁGICO

MATERIAIS UTILIZADOS: BARBANTE, ROLO DE PAPEL HIGIÊNICO, CAIXA DE PAPELÃO, JORNAL, TINTA E COLA QUENTE



“ GOSTEI DA PARTE DE APERTAR A TAMPA
 A CABECA DO MEU BICHO FICOU BEM
 ENGRAÇADA ELA ERA PESADA E PELUDA ”

“ ME DIVERTI MUITO TRABALHANDO COMO
 BENTO A CABEÇA DO BICHO ERA BEM PESADA
 QUE CAIA TODA HORA DO CORPO ”

BENTO E CONSTANTINO



NOME: DRAGOONÇASAURO

CARACTERÍSTICAS FÍSICAS: ASAS DE PÁSSARO,
CORPO DE ONÇA, E CABEÇA DE DINOSSAURO

CARACTERÍSTICAS DE COMPORTAMENTO: AGITADO

LUGAR ONDE VIVE: AR

COMIDA E BEBIDA PREFERIDA: SANGUE

OBJETO MÁGICO OU OBJETO DA SORTE: COLAR

MATERIAIS UTILIZADOS: CAIXA DE OVO, CAIXA DE
PAPELÃO, ROLINHO DE PAPEL HIGIÊNICO, TAMPA DE
PLÁSTICO, COLA QUENTE E TINTA

FAZER RÁPIDO
FOCO NA FIM



“

| |
|--|
| EU GOSTEI DE PINTAR E CONSTRUIR TINHA |
| MUITO MATERIAL NA OFICINA E FOI |
| DIFÍCIL ESCOLHER PORQUE TINHA MUITA SUZATA |

”

GABRIEL ALVES



NOME: FAQUER RÁPIDO

CARACTERÍSTICAS FÍSICAS: TEM BARBATANA E ASA

CARACTERÍSTICAS DE COMPORTAMENTO: É RÁPIDO, ROUBA FACA E É BRAVO. É ATIRADOR DE PREGO E AGARRADOR DE FACA.

LUGAR ONDE VIVE: VULCÃO

COMIDA E BEBIDA PREFERIDA: VINHO E BATATA-FRITA

OBJETO MÁGICO OU OBJETO DA SORTE: ESCUDO

MATERIAIS UTILIZADOS: ROLO DE PAPEL HIGIÊNICO, LATA, CAIXA DE PAPELÃO, COLA QUENTE E TINTA

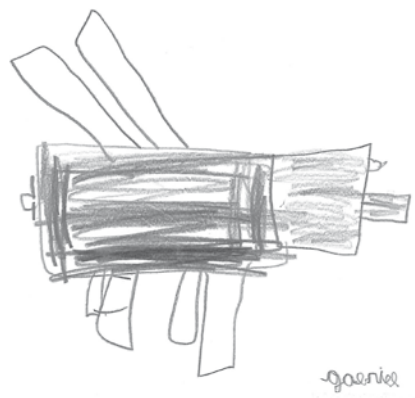

gostei

“ ”

| |
|--|
| GOSTEI DA HORA DE PINTAR E FOI MUITO LEGAL |
| E TAM BEM GOSTEI DE FAZER O BICHID |

GABRIEL CUNHA



NOME: INSEQUITOR

CARACTERÍSTICAS FÍSICAS: TEM ASA, 5 PERNAS E 4 MÃOS.

CARACTERÍSTICAS DE COMPORTAMENTO:
AGRESSIVO

LUGAR ONDE VIVE: AR

COMIDA E BEBIDA PREFERIDA: CARNE

OBJETO MÁGICO OU OBJETO DA SORTE: FOGO

MATERIAIS UTILIZADOS: ROLINHO DE PAPEL HIGIÊNICO, CAIXA DE PAPELÃO, COLA QUENTE E TINTA

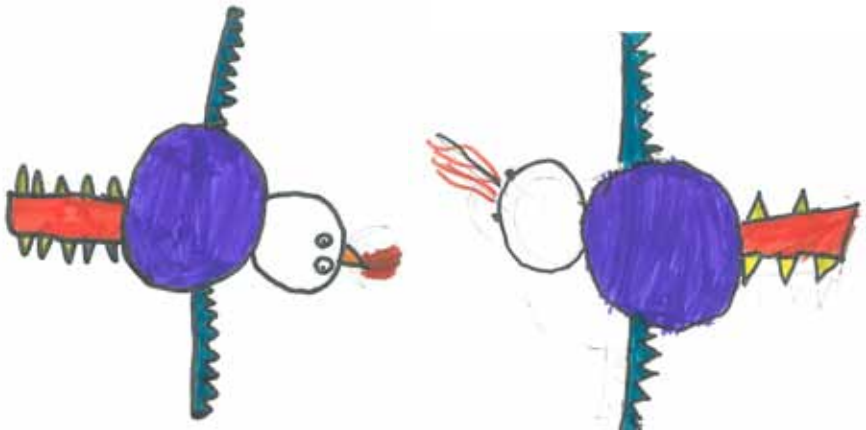
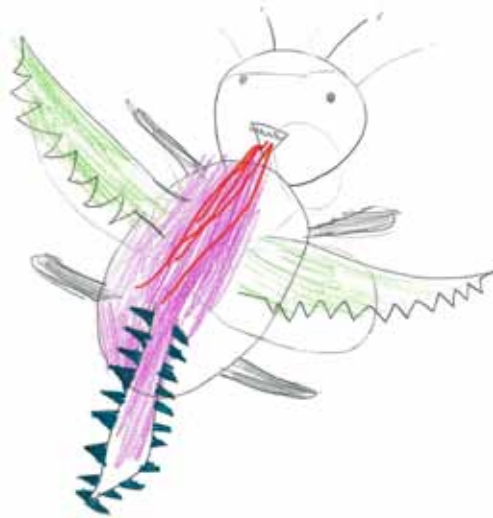

GOSTEI DE JUNTAR AS MINHAS
IDEIAS COM A DA HELENA E TAMBEM GOSTEI
DAORA DECONSTRUIR O BICHO

GOSTEI DE CONSTRUIR O BICHO COM A JU
E JUNTAR O MEU BICHO COM O DELA E
PINTAR O BICHO COM MINHA DUPLA NA
OFICINA E FOI MUITO LEGAL

JULIANA E HELENA



NOME: DRANGO

CARACTERÍSTICAS FÍSICAS: ASAS E RABO DE DRAGÃO, SOLTA FOGO PELA BOCA E TEM DOIS TUBOS QUE SAEM FOGO.

CARACTERÍSTICAS DE COMPORTAMENTO: MUITO BRAVO

LUGAR ONDE VIVE: CAVERNA

COMIDA E BEBIDA PREFERIDA: ENGUIA E ÁGUA BEM GELADA

MATERIAIS UTILIZADOS: ROLO DE PAPEL TOALHA, JORNAL, FITA CREPE, BARBANTE COLORIDO, COLA QUENTE, CAIXA DE OVO E TINTA



“ GOSTEI DE TUDO PINTAR CONSTRUIR ”

JOAQUIM



NOME: MOGAABELHA

CARACTERÍSTICAS FÍSICAS: ASAS DE MORCEGO, DUAS CABEÇAS DE GATO, CORPO DE FERRO, CHIFRE DE TOURO, PERNA E BRAÇO

CARACTERÍSTICAS DE COMPORTAMENTO: BRAVO

LUGAR ONDE VIVE: CAVERNA

COMIDA E BEBIDA PREFERIDA: SOPA DE BARATA

OBJETO MÁGICO OU OBJETO DA SORTE: COLAR

MATERIAIS UTILIZADOS: ROLO DE PAPEL HIGIÊNICO, ROLO DE PAPEL TOALHA, CAXINHA DE PAPELÃO, POTE DE IOGURTE, LANTEJOLA, COLA QUENTE, TINTA

Hipoloco



Hipoloda



“
MAIS EU PINTEI ISSO
SEMANA PASADA!
TAMDEM GOTEI DE
ESCREVER O TESTO
DELE
”

LUANA



NOME: MOGAABELHA

CARACTERÍSTICAS FÍSICAS: ASAS DE MORCEGO, DUAS CABEÇAS DE GATO, CORPO DE FERRO, CHIFRE DE TOURO, PERNA E BRAÇO

CARACTERÍSTICAS DE COMPORTAMENTO: BRAVO

LUGAR ONDE VIVE: CAVERNA

COMIDA E BEBIDA PREFERIDA: SOPA DE BARATA

OBJETO MÁGICO OU OBJETO DA SORTE: COLAR

MATERIAIS UTILIZADOS: ROLO DE PAPEL HIGIÊNICO, ROLO DE PAPEL TOALHA, CAXINHA DE PAPELÃO, POTE DE IOGURTE, LANTEJOLA, COLA QUENTE, TINTA



“ ”

| |
|---|
| FORLEGAL NAORA DAPINTORA E DE CONTRUVR |
| UN BIHO MOINTA JENTE USOU O MEU ROLO DE LINDA |
| ATE A CHEI QUE IA A CABAR |

LUCAS



NOME: LEALIN

CARACTERÍSTICAS FÍSICAS: TEM CINCO PERNAS, QUATRO BRAÇOS, É MAGRO, ALTO E MAU

CARACTERÍSTICAS DE COMPORTAMENTO: É AGITADO

LUGAR ONDE VIVE: NA MATA

COMIDA E BEBIDA PREFERIDA: CARNE E COCA- COLA

OBJETO MÁGICO OU OBJETO DA SORTE: PEDRA DOURADA

MATERIAIS UTILIZADOS: ROLO DE PAPEL HIGIÊNICO, BARBANTE, BOTÃO, PAPEL RECORTADO

MOMA GOTO PELUDON



“ ”

| |
|----------------------------------|
| EU ACHEI MUITO INTERESSANTE |
| TRABALHAR MUITO NESTA MINHA VIDA |
| MAS VOLEU A PENA |

LUIZA



NOME: DUKI

CARACTERÍSTICAS FÍSICAS: BICO INVENTADO, ASA DE ABELHA E É GORDO

CARACTERÍSTICAS DE COMPORTAMENTO: EDUCADO

LUGAR ONDE VIVE: NUVEM CIDADE

COMIDA E BEBIDA PREFERIDA: SORVETE E NINHO

OBJETO MÁGICO OU OBJETO DA SORTE: BRINCO

MATERIAIS UTILIZADOS: JORNAL, LANTEJOLA, POTINHO DE PLÁSTICO, FITA ADESIVA, TINTA E COLA QUENTE

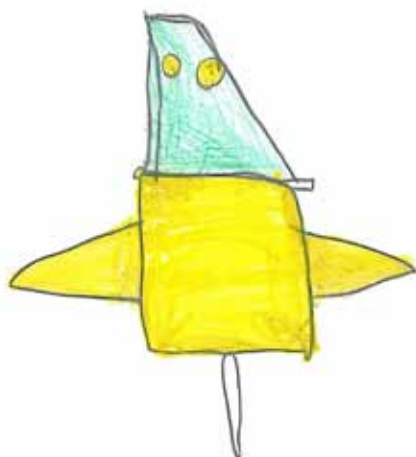
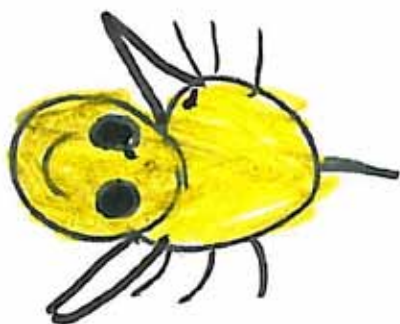

“ ”

FOI A PRIMEIRA VEZ QUE EU TIREI UMA
IDÉIA DE UM LIVRO E GOSTEI DE FAZER
FIXA INFORMATIVA

MARIA



NOME: ZZZZZI

CARACTERÍSTICAS FÍSICAS: ELE É MISTURA DE INSETO E VAGALUME. O BUMBUM É ACESO, ELE TEM UMA COISA QUE ESPETA.

CARACTERÍSTICAS DE COMPORTAMENTO: ELE É CALMO E SIMPÁTICO

LUGAR ONDE VIVE: DENTRO DE UMA LÂMPADA

COMIDA E BEBIDA PREFERIDA: COME FAÍSCA E BEBE SUCO DE MARACUJÁ

OBJETO MÁGICO OU OBJETO DA SORTE: AJUDAR A NOITE COM LUZ

MATERIAIS UTILIZADOS: TAMPA DE GARRAFA, POTE DE IOGURTE, LANTEJOUAS BRILHANTES, JORNAL E PAPEL AMARELO



PEOR H

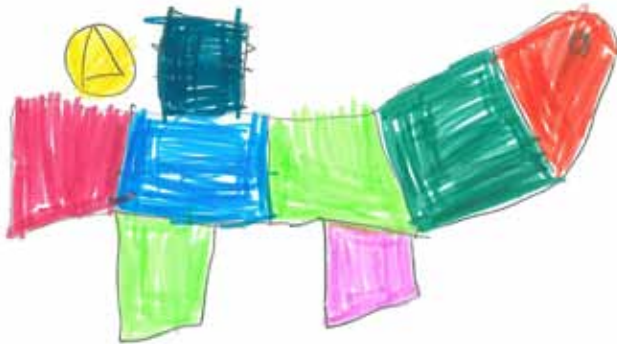

“ ”

| |
|--------------------------------------|
| GOSTEI DA ORA DE COMSTROI OBIXO |
| GOSTEI DA RADA COLAGEM |
| GOSTEI DA ORA DE POR INFETES NO BIXO |

PEDRO HASSUN



NOME: DINOSSAURO COM SUPER CABEÇA

CARACTERÍSTICAS FÍSICAS: DINOSSAURO, CABEÇA DE LEÃO, CROCODILO E PASSARINHO

CARACTERÍSTICAS DE COMPORTAMENTO: BRAVO

LUGAR ONDE VIVE: FLORESTA

COMIDA E BEBIDA PREFERIDA: MIOJO E COCA-COLA

OBJETO MÁGICO OU OBJETO DA SORTE: UMA BRUXA QUE TEM PODER

MATERIAIS UTILIZADOS: PAPELÃO, GARRAFA DE PLÁSTICO, LANTEJOLA E COLA QUENTE.

AR AGUA

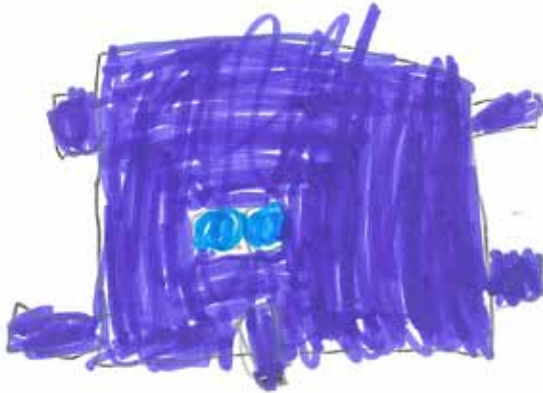

“

| | | |
|---|---|--|
| · | EU GOSTEI NA ORA DE ESCOLHER OS MATERIAIS | |
| | NA OFICINA E GOSTEI NA ORA DE PINTAR O | |
| | BICHO IMAGINARIO | |

”

PEDRO ROBIN



NOME: AR ÁGUA

CARACTERÍSTICAS FÍSICAS: TEM ASA DE PÁSSARO E É MAGRO.

CARACTERÍSTICAS DE COMPORTAMENTO:
COMPORTADO

LUGAR ONDE VIVE: FLORESTA E RIO

COMIDA E BEBIDA PREFERIDA: COME GRAMA E BEBE
ÁGUA

OBJETO MÁGICO OU OBJETO DA SORTE: MEDALHÃO
NA PATA

MATERIAIS UTILIZADOS: ROLO, CAIXA DE PAPELÃO,
TINTA E COLA QUENTE



· FASER O BICHO FOI MUITO LEGAL
TRABALHEI EM DUPLA PEGUEI A IDEIA
E MISTUREI COM A MINHA DEMOROU
BASTANTE MAS VALFO APENA GOSTEI
DE LEVAR PARA CASA E FASER O
DESENHO EM DUPLA.

· FOI LEGAL TRABALHAR EM DUPLA
E PINTAR E CONSTRUIR

PENELOPE E MARIA CLARA



NOME: XIRIRI

CARACTERÍSTICAS FÍSICAS: É FÊMEA, TEM ASAS E PENAS

CARACTERÍSTICAS DE COMPORTAMENTO: MUITO GULOSO, NÃO SABE NADA, É SÉRIO E LENTO

LUGAR ONDE VIVE: FLORESTAS

COMIDA E BEBIDA PREFERIDA: PEIXE E ÁGUA

OBJETO MÁGICO OU OBJETO DA SORTE: DESTROI

MATERIAIS UTILIZADOS: JORNAL, FITA ADESIVA, TINTA, COLA QUENTE, CAIXA DE PAPELÃO E POTE DE IOGURTE.

PALEPE



“ ”

| |
|--|
| GOSTEI MUITO DE USAR ATINTA E PINTAR O |
| OBICHO TAMBEM DE CONSTRUIR, E EU GO- |
| STEI DE SEPARAR A SUCATA NA OFICINA |

RODRIGO LIMA



NOME: PALEPE

CARACTERÍSTICAS FÍSICAS: CABEÇA DE PÁSSARO, ASA DE PÁSSARO, PERNA DE PÁSSARO, BICO DE PÁSSARO, JUBA DE LEÃO, PERNA DE LEÃO, OLHO DE PERNILONGO, ASA DE PERNILONGO, PERNA DE PERNILONGO. É MAGRO E É DO TAMANHO DE UMA BORBOLETA.

CARACTERÍSTICAS DE COMPORTAMENTO: UM POUCO MALVADO PORQUE ELE QUEIMA AS PESSOAS COM A JUBA DELE

LUGAR ONDE VIVE: NOS DESERTOS

COMIDA E BEBIDA PREFERIDA: PÃO, GRAMA, GOIABA, GELATINA, ÁGUA SUJA, LIMONADA E VINHO

OBJETO MÁGICO OU OBJETO DA SORTE: ASA DE PÁSSARO

MATERIAIS UTILIZADOS: LATA, PALITO DE SORVETE, CAIXINHA DE PAPELÃO, BARBANTE COLORIDO, TINTA E COLA QUENTE



“ ”

EU GOSTEI DA PARTE DA PINTURA
TINHA TANTO MATERIAL QUE EU
NEM PENSEI QUE IA FICAR DA QUELE
JEITO

RODRIGO MOTTA



NOME: DÁCK

CARACTERÍSTICAS FÍSICAS: O OLHO DELE SÃO OVOS, AS ASAS SÃO TÓXICAS, TEM UM CHAPÉU ESPECIAL, DENTES PRETOS E COM SANGUE

CARACTERÍSTICAS DE COMPORTAMENTO: NÃO ESCOVA O DENTE, NÃO QUER DORMIR E QUER VER TV

LUGAR ONDE VIVE: CÉU E GALHO

COMIDA E BEBIDA PREFERIDA: SANGUE E BICHO MORTO

OBJETO MÁGICO OU OBJETO DA SORTE: CHAPÉU FILMADOR

MATERIAIS UTILIZADOS: VARETAS, COLA QUENTE, ÓCULOS, TINTA, POTES DE PLÁSTICO E LANTEJOULA.



EU GOSTEI DE TRABALHAR COM A MANU E PINTAR FOI MUITO LEGAL EU ACHEI BACANA EU TAMBÉM EU GOSTEI MUITO DA RESENHA DO BICHO IMAGINÁRIO NA RESENHA TINHA O QUE O BICHO IMAGINÁRIO COMIA E BEBIA AONDE ELE VIVIA E TAMBÉM COM O QUE ELE SERIA FEITO EU GOSTEI DISSO ES PERO QUE VOLES TAMBÉM GOSTEN

ACHEI MUITO INTERESANTE TRABALHAR COM A SOFIA PORQUE AGENTE GOSTOU MUITO DE TRABALHAR COM A SUCA TA

SOFIA E MANUELA



NOME: VUCANI

CARACTERÍSTICAS FÍSICAS: ASAS, CASCO MOLE,
PERNA LISTRADA

CARACTERÍSTICAS DE COMPORTAMENTO: EDUCADO

LUGAR ONDE VIVE: FLORESTA

COMIDA E BEBIDA PREFERIDA: PEQUENOS INSETOS
E ÁGUA

OBJETO MÁGICO OU OBJETO DA SORTE: ASA SOLTA E
VERMELHA

MATERIAIS UTILIZADOS: ROLO DE PAPEL HIGIÊNICO,
POTE DE PLÁSTICO, PAPELÃO, TINTA E COLA QUENTE

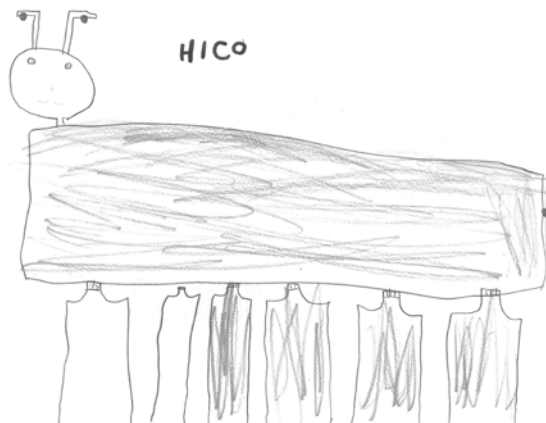

“ GOSTEI MUITO DE PINTAR E TAMBE M GOSTEI DE CONSTRUIRE DELEROLIVRO DO ZOO DE JOAQUIM ”

TEODORO



NOME: HICO

CARACTERÍSTICAS FÍSICAS: ELE TEM CABEÇA DE COELHO, 2 PATAS E O RESTO DE HIPOPÓTAMO

CARACTERÍSTICAS DE COMPORTAMENTO: BONZINHO

LUGAR ONDE VIVE: NA ÁGUA E NA TERRA

COMIDA E BEBIDA PREFERIDA: CENOURA E ÁGUA

OBJETO MÁGICO OU OBJETO DA SORTE: BRINCO DA SORTE

MATERIAIS UTILIZADOS: POTES DE IOGURTE, BEXIGA, BARBANTE, COLA QUENTE E TINTA

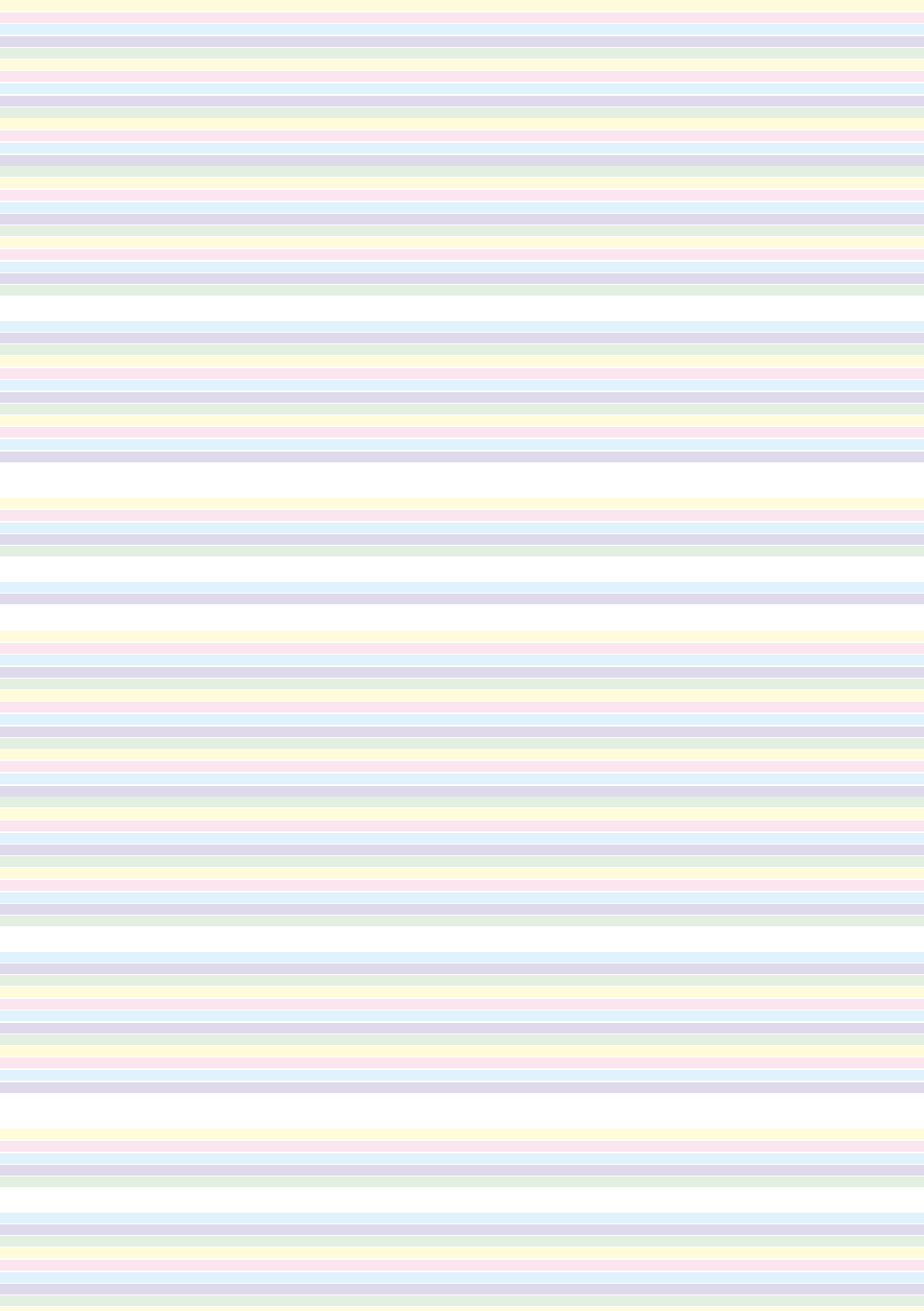



VERACRUZ